



Sistemi Solari • Caldaie a Condensazione • Sistemi a Pellet



Pannelli solari sottovuoto e piani



Caldaie a condensazione da 10 kW a 1000 kw



Caldaie a pellets

PARADIGMA SRL
 Filiale di Torino
 Via XXV Aprile, 12
 10065 San Germano Chisone (TO)
 Tel. 0121-58926 Fax 0121-581900
 torino@paradigmaitalia.it
 www.paradigmaitalia.it



App. FIDAL C.R. Piemonte 069/montagna/2008

DOMENICA 28 SETTEMBRE 2008



KM VERTICALE DEL DAHU'
- CORSA COMPETITIVA IN MONTAGNA -

1000 MT DI DISLIVELLO



SALUTO DEL SINDACO DI SAN GERMANO CHISONE

Sport e natura sono un binomio insostituibile per chi vive in montagna e vive la montagna nel vero senso della parola. La montagna è indubbiamente fatta di sudore, fatica, ma anche di passione e di attaccamento ad un territorio impervio e difficile, pieno però di fascino, di emozioni e di suggestioni gratificanti. Grazie di cuore dunque all'Ass. Team Nuovi Traguardi, che ripropone questa importante corsa "in verticale" da S. Germano al Colle Vaccera e con 1.000 m di dislivello, tra paesaggi incontaminati, boschi e mulattiere che fanno assaporare colori e odori d'altri tempi, e restituiscono a chi li frequenta la loro dimensione umana. Nuovi Traguardi per vivere lo sport in modo diverso da quanto spesso ci offre il panorama internazionale, per viverlo in modo naturale e genuino, in una parola sola in modo sportivo. Complimenti vivissimi agli organizzatori e a tutti gli sportivi che parteciperanno alla gara.

Clara Bounous

SALUTO DEL PRESIDENTE DEL TEAM NUOVI TRAGUARDI

Poche parole, ma sentite, per ringraziare tutti coloro i quali verranno a trovarci nell'occasione di questa manifestazione. Un ringraziamento doveroso anche a tutti quelli che hanno contribuito e contribuiscono a questo evento: Volontari e amici del Team Nuovi Traguardi, l'Atletica Valpellece, Squadra A.I.B. di S.Germano Chisone, Croce Verde di Porte, Amministrazione comunale di S.Germano Chisone, giudici e tecnici FIDAL senza dimenticare i coristi che parteciperanno al concerto introduttivo del sabato sera e Tamang Ngima che interverrà con la proiezione di immagini Hymalaiane. Si ringrazia anche la Chiesa Valdese di San Germano Chisone che ospiterà l'evento di sabato sera.

Anche quest'anno il Team cercherà di coniugare la passione dello sport con la solidarietà umana e la tutela della natura. E sarà l'obiettivo della serata di sabato quello di destinare il ricavato del concerto per la realizzazione di un **ponte in Nepal**...così come lo scorso anno il Team aveva devoluto il ricavato del concerto, per la costruzione di servizi sanitari di un ospedale nell'Orissa.

Ringraziamo quindi tutti gli sponsor che contribuiscono alla realizzazione di quest'evento. Grazie a tutti e arrivederci a San Germano il 27-28 settembre!

Giorgio Rostan

PROGRAMMA MANIFESTAZIONE

Sabato 27.09.08

Ore 21.30 - Tempio Valdese di San Germano Chisone:
CONCERTO VOCALE de "Gli Amici di Giò" di San Secondo di Pinerolo.

Parteciperà alla serata Tamang Ngima con la proiezione di immagini relative alla vita dello "sherpa" in Hymalaia.

IL TEAM NUOVI TRAGUARDI DESTINERÀ IL RICAIVATO DELLA SERATA PER LA REALIZZAZIONE DI UN PONTE IN NEPAL.



Domenica 28.09.08

Ore 8.00 - Ritrovo dei partecipanti presso il Piazzale Risagliardo (Palazzetto dello Sport) di San Germano Chisone.

Ore 9.00 - Partenza auto dell'organizzazione per il Colle Vaccera con i bagagli degli atleti*.

Ore 9.30 - Presso il Piazzale Risagliardo, partenza della 3° edizione KM VERTICALE DEL DAHU' San Germano-Vaccera.

Ore 12.00 - Premiazioni presso il Rifugio "La Jumarre" in Località Vaccera.

A seguire pranzo presso il Rifugio.

* I bagagli con i ricambi, devono essere consegnati agli organizzatori entro le ore 08.45.

SALUTO DEL PRESIDENTE DELL'ATLETICA VALPELLICE

Nel dare il benvenuto a tutti i partecipanti alla 3° edizione del Km Verticale, permettemi di ringraziare il direttivo del Team Nuovi Traguardi per lo spazio che mi ha voluto dedicare per questa manifestazione. Questa competizione unisce idealmente due vallate: la Val Chisone e la Valle d'Angrogna a cui fa da spartiacque il colle della Vaccera, vallate che hanno dato e danno molti validi atleti che praticano questa affascinante disciplina. Agli atleti ed accompagnatori va il mio più cordiale saluto augurando a tutti di trascorrere una sana giornata di sport in allegria come è consuetudine di queste gare, in particolare agli atleti veri protagonisti di questa giornata.

Daniele Catalin

Dove si può osservare il curioso animale, rarissimo tanto che pochi possono dire di averne visto uno?

Si tratta quasi di un incrocio fra un camoscio, o forse uno stambecco, ma la caratteristica che lo rende facilmente riconoscibile è l'asimmetria dei suoi arti: le zampe a valle più lunghe di quelle a monte.

Esiste un luogo, immerso nella natura, dove vi ritroverete davanti il curiosissimo animale...

Questo luogo, è il FORTE DI BARD (Valle d'Aosta), all'interno del quale è situato il "Museo delle Alpi".



alpimotor
passione auto



PORSCHE

ALPIMOTOR s.r.l.

Via Valpellice, 71
10060 S. Secondo di Pinerolo (TO)
E-mail: i.m.c@alpimotor.it
Web: www.alpimotor.it

Vendite: 0121-500089
Fax: 0121-501939

MONTEPREMI del KM VERTICALE

ASSOLUTI MASCHILE

1° Medaglia oro diametro 26
2° Medaglia oro diametro 24
3° Medaglia oro diametro 21
4° - 5° Medaglia oro diametro 19

ASSOLUTI FEMMINILE

1° Medaglia oro diametro 26
2° Medaglia oro diametro 24
3° Medaglia oro diametro 21

M1 (anni 1987-1973)

M4 (anni 1952 e precedenti)

1° Medaglia oro diametro 19
2° Medaglia oro diametro 17
3° - 4° Medaglia oro diametro 15
5° - 6° Medaglia oro diametro 13
7° - 8° piastrina oro
9° - 10° ciondolino oro

F1 (anni 1987-1973)

F2 (anni 1972 e precedenti)

1° Medaglia oro diametro 19
2° Medaglia oro diametro 17
3° Medaglia oro diametro 15
4° Medaglia oro diametro 13
5° piastrina oro

M2 (anni 1972-1963)

M3 (anni 1962-1953)

1° Medaglia oro diametro 19
2° Medaglia oro diametro 17
3° - 4° Medaglia oro diametro 15
5° - 8° Medaglia oro diametro 13
9° - 10° piastrina oro
11° - 12° ciondolino oro

**SOCIETA' A PUNTEGGIO
(Classifica maschile e femminile)**

1° TROFEO
2° - 5° COPPA

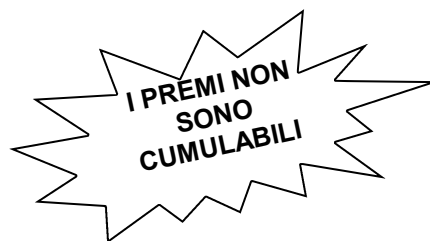

**MODULO DI PRE-ISCRIZIONE AL
TEAM NUOVI TRAGUARDI**

Per diventare socio della ns. associazione sportiva, è sufficiente compilare il modulo di seguito riportato e restituirlo tramite fax 0121-581900, e-mail teamnuovitraguardi@live.it oppure presso la ns. sede, situata a San Germano Chisone, in Via XXV Aprile nr. 12.

Nome Cognome
 Nato/a a Il
 Codice Fiscale
 Telefono E-mail

Tessere richieste (fare una crocetta sulle tessere desiderate):

- TEAM NUOVI TRAGUARDI
- UISP
- FISL
- FSA



REGOLAMENTO del KM VERTICALE—Domenica 28/09/2008

L'Atletica Valpellice (cod. Fidal TO183) in collaborazione con l'Associazione Sportiva Team Nuovi Traguardi ed il patrocinio del Comune di San Germano Chisone, organizza la **3° edizione del KM VERTICALE San Germano-Vaccera**.

Manifestazione regionale di corsa in montagna.

PARTECIPAZIONE. La manifestazione è aperta agli atleti appartenenti alle categorie Senior, Promesse, Amatori, Master femminili e maschili, in regola con il tesseramento Fidal per l'anno 2008.

ISCRIZIONI. Le iscrizioni (€ 5,00) dovranno pervenire entro le ore 18.00 di venerdì 26/09/2008 tramite e-mail teamnuovitraguardi@live.it o tramite fax al n. 0121-581900, utilizzando il modulo allegato al presente volantino informativo. Ci si potrà iscrivere anche in loco, fino a 30 minuti prima della partenza.

RITROVO. Il ritrovo dei concorrenti è fissato per le ore 8.00 di domenica 28/09/08, presso gli Impianti Sportivi di San Germano Chisone, per la conferma delle iscrizioni ed il ritiro pettorali. La partenza, avverrà nella piazza adiacente agli Impianti Sportivi (Piazzale Risagliardo) alle ore 9.30.

PERCORSO. Il percorso, debitamente segnalato con vernice gialla e fettucce bianche e rosse, si snoda inizialmente su asfalto per circa 1 km per poi passare su strada sterrata e sentire di montagna.

Durante la gara sarà presente un medico con Ambulanza; un servizio radio e controllo percorsi a cura dell'AIB di San Germano Chisone.

Eventuali reclami dovranno essere presentati alla giuria entro 30' dall'esposizione delle classifiche, accompagnati dalla somma di € 10, che sarà restituita in caso di accettazione del reclamo.

VARIE. La manifestazione è coperta da Assicurazione RCT come da Convenzione FIDAL - UNIPOL polizza n. 1787/65/43000300.

La manifestazione avrà luogo con qualsiasi condizione atmosferica, salvo insindacabile decisione del giudice arbitro.

Premi di società secondo regolamento FIDAL. Per tutto quanto non contemplato valgono le norme tecniche e di regolamento FIDAL settore CORSA IN MONTAGNA.

RIFUGIO ESCURSIONISTICO "VACCERA"



Gestore: Paola Oddono

Colle Della Vaccera 286 -

10060 Angrogna (TO) - Pramollo (Valle germanasca)

Tel. 0121-944307



Il RIFUGIO LA JUMARRE, situato in Località Vaccera, vi accoglierà volentieri sabato 27 settembre se vorrete trascorrere una serata immersi nella natura.

Il rifugio è situato in una splendida posizione nei pressi dell'arrivo e sarà sede della premiazione subito dopo il termine della gara.

Possibilità di pranzare presso il Rifugio Jumarre al costo di Euro 10,00.

Come raggiungere la Vaccera: da Angrogna strada asfaltata km 11 in direzione Colle della Vaccera (altitudine 1469 m).

Pacchetto speciale

TEAM NUOVI TRAGUARDI — RIFUGIO LA JUMARRE

Cena di sabato 27/09/08, pernottamento, prima colazione:

€ 30,00

Per informazioni e prenotazioni, potete contattare la sig.ra Paola Oddono al numero 0121-944307

COME ARRIVARE A SAN GERMANO CHISONE

Dalla Tangenziale di Torino, seguire l'A55 fino a Pinerolo, quindi proseguire sulla SR 23 del Sestriere. All'uscita dalle gallerie, oltrepassare la prima rotonda e seguire le indicazioni per San Germano.

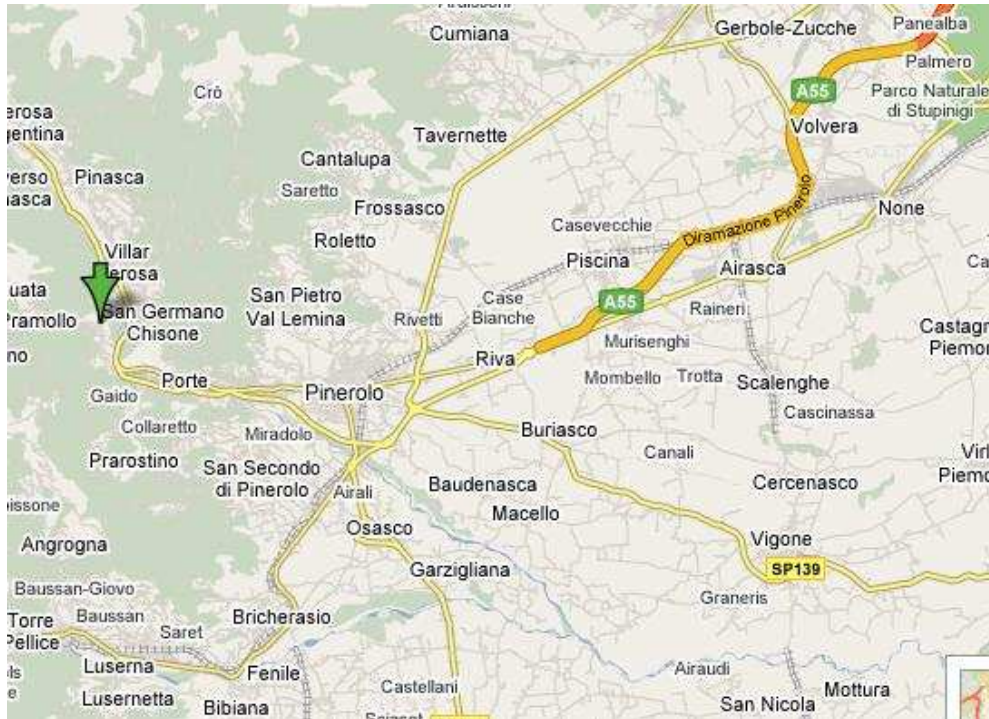

IL PERCORSO

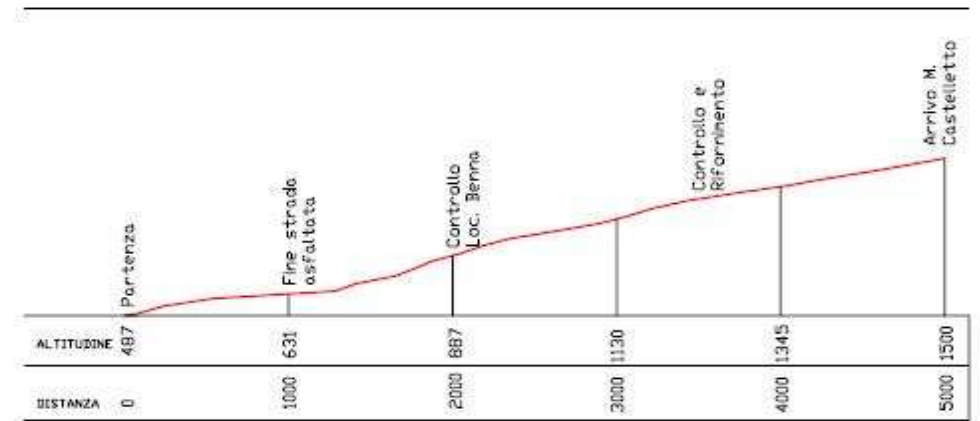

Partenza mt 487: San Germano

Dislivello:
1000 mt
Lunghezza:
5000 mt

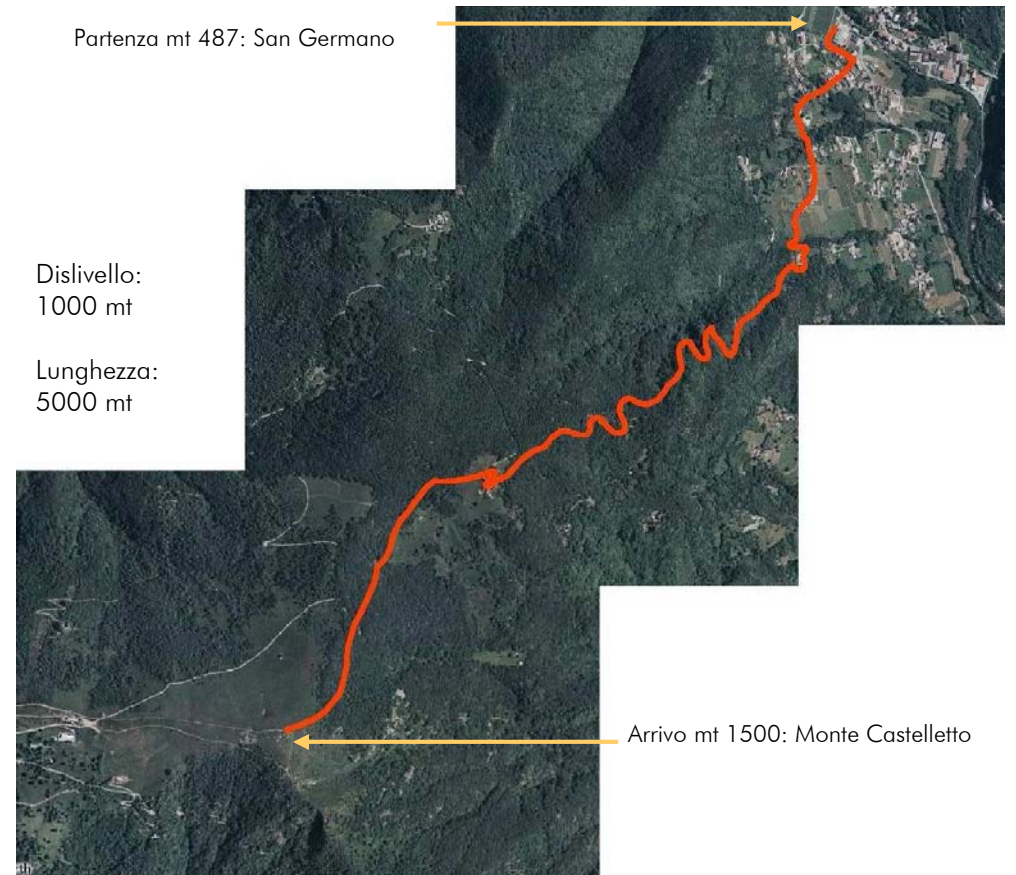

Arrivo mt 1500: Monte Castelletto

I vincitori delle edizioni passate

1a edizione 2006	Paolo Bert (42'26'') Podistica Valle Infernotto	Marina Plavan (55'55'') (GS Baudenasca)
2a edizione 2007	Gabriele Abate (41'22'') Orecchiella Garfagnana	Anna Maria Garelli (52'52'') Dragonero

